



Istituto "Suore Francescane"
 dell'Infanzia Paritaria – Primaria Paritaria Parificata
 Via Garegnano, 10 – 20156 Milano

Tel. 02.38005188 – Fax 02/87205552

Codice Meccanografico Scuola dell'Infanzia : MI1A209002 - Codice Meccanografico Scuola Primaria : MI1E06400P

Sito : www.primariainfanziafaregnano.it; E-mail: scuolacatt.garegnano@libero.it; E-mail: info@primariainfanziafaregnano.it;

E-mail : coordinamento@primariainfanziafaregnano.it; - C.F. 02500290586 – P.IVA 01066241009

DECRETO SOSTEGNI BIS

In ottemperanza all'art. 58 comma 5 DL 73/2021 convertito in L 106 del 23.07.2021 pubblicata in GU 176 del 24/07/2021 recante "Conversione in legge, con modificazioni, del decreto-legge 25 maggio 2021 n. 73, recante misure urgenti connesse all'emergenza da COVID-19, per le imprese, il lavoro, i giovani, la salute e i servizi territoriali" (cd. Decreto Sostegni Bis), si dichiara quanto segue:

Dati dell'Istituto Paritario	
Denominazione	Scuola "Suore Francescane"
Ente Gestore	Suore Francescane Missionarie d'Egitto dette anche Suore Francescane Missionarie del Cuore Immacolato di Maria
Sede Legale	Via Caterina Troiani, 91 - 00144 Roma
Sede Operativa	Via Garegnano, 10 – 20156 Milano
Codice Fiscale Ente Gestore	02500290586
Codice Meccanografico scuola dell'Infanzia	MI1A209002
Codice Meccanografico scuola Primaria	MI1E06400P

a) Organizzazione interna, con particolare riferimento all'articolazione degli uffici e all'organigramma

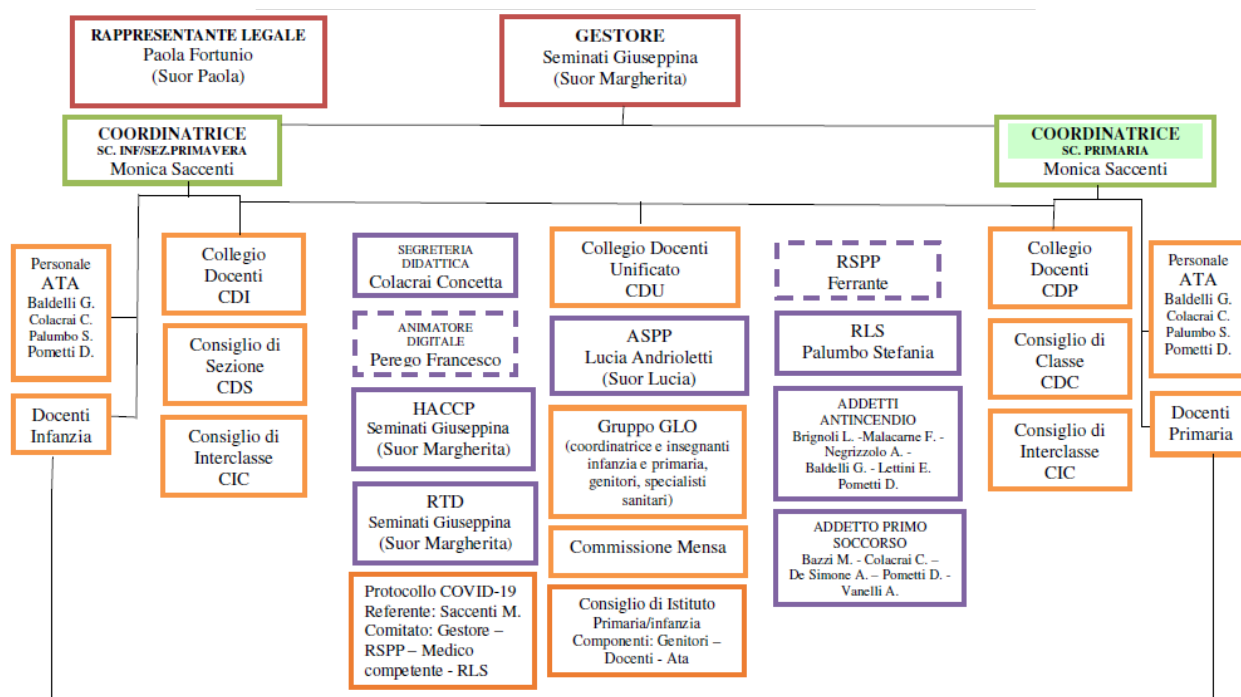



Istituto "Suore Francescane"
dell'Infanzia Paritaria – Primaria Paritaria Parificata
Via Garegnano, 10 – 20156 Milano

Tel. 02.38005188 – Fax 02/87205552

Codice Meccanografico Scuola dell'Infanzia : M11A209002 - Codice Meccanografico Scuola Primaria : M11E06400P

Sito : www.primariainfanziagaregnano.it; E-mail: scuolacatt.garegnano@libero.it; E-mail: info@primariainfanziagaregnano.it;

E-mail : coordinamento@primariainfanziagaregnano.it; - C.F. 02500290586 – P.IVA 01066241009

b) Informazioni relative ai titolari di incarichi di collaborazione o consulenza, compresi gli estremi dell'atto di conferimento dell'incarico, il curriculum vitae e il compenso erogato:

Nell'anno scolastico 2020/2021 non sono stati stipulati contratti di collaborazione/consulenza con specifico riferimento all'attività scolastica.

c) Conto annuale del personale e delle relative spese sostenute, con particolare riferimento ai dati relativi alla dotazione organica e al personale effettivamente in servizio e al relativo costo, nonché i tassi di assenza (anno 2020)

Ordine scuola	Costo del Personale
Scuola dell'Infanzia	Euro 633.349,09
Scuola Primaria	

Il tasso complessivo di assenza a.s. 2020-2021 è di% (valore percentuale rispetto alle ore lavorabili)

Organico a.s. 2020/2021

Istituto	Totale Indeterminato	Totale Determinato	Totale complessivo
Docenti (incluso sostegno)	11	10	21
Attività parascolastica	0	0	0
Segreteria e ausiliari	5	1	6
TOTALE	16	12	27

d) Dati relativi al personale in servizio con contratto di lavoro non a tempo indeterminato (a.s. 2020-2021);

Istituto	Totale	di cui per sostituzione di maternità/malattia
Docenti (incluso sostegno)	11	///
Attività parascolastica	0	///
Segreteria e ausiliari	1	///
TOTALE	12	



Istituto "Suore Francescane"
dell'Infanzia Paritaria – Primaria Paritaria Parificata
Via Garegnano, 10 – 20156 Milano

Tel. 02.38005188 – Fax 02/87205552

Codice Meccanografico Scuola dell'Infanzia : M11A209002 - Codice Meccanografico Scuola Primaria : M11E06400P

Sito : www.primariainfanziagaregnano.it; E-mail: scuolacatt.garegnano@libero.it; E-mail: info@primariainfanziagaregnano.it;

E-mail : coordinamento@primariainfanziagaregnano.it; - C.F. 02500290586 – P.IVA 01066241009

e) Documenti e gli allegati del bilancio consuntivo;

CONTO ECONOMICO CONSUNTIVO ANNO SOLARE 2020

Rette scolastiche Infanzia	210.505,56
Rette scolastiche Primaria	211.716,00
Sussidi e contributi	337.833,68
Altri ricavi	90.490,09
Ricavi	850.545,33
<hr/>	
Costi per servizi	183.597,69
Godimento beni di terzi	3.549,45
Costi del personale	633.349,09
Ammortamenti	22.612,97
Oneri diversi di gestione	26.056,31
Altri costi	41.810,90
Oneri finanziari	135,71
Costi	911.112,12
<hr/>	
RISULTATO DELLA GESTIONE	-60.566,79

La normativa a cui è sottoposta la gestione della scuola non prevede l'approvazione del Bilancio Preventivo.

f) Informazioni relative ai beni immobili e agli atti di gestione del patrimonio.

L'attività scolastica si svolge in ambienti di proprietà dell'Ente Gestore Suore Francescane Missionarie d'Egitto dette anche Suore Francescane Missionarie del Cuore Immacolato di Maria.